

TC

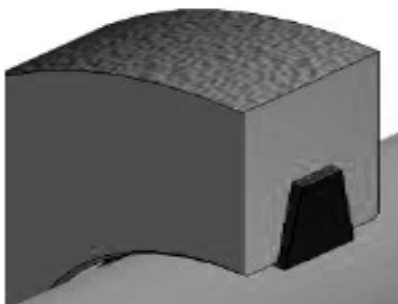

- Descrição: Tira de feltro indicada para trabalhar em ambiente não agressivo.
- Lubrificação: Graxa.
- Velocidade periférica: Até 4m/s.
- Temperatura de trabalho: Entre -40 a 100°C.
- Desalinhamento permitido: 0,5°.
- Características especiais: A tira de feltro deverá ser embebida em óleo aquecido entre 80 a 85°C antes de ser montada. É importante que o alojamento da tira de feltro e a classificação do feltro esteja dentro das especificações recomendadas. Caso necessário, poderemos fornecer as especificações.